

FICHA TECNICA REFERENCIAL DE IDENTIFICACION PUNTO CRITICO EN LOS SECTORES PACOBAMBA ALTO EN EL RIO PACOBAMBA, DISTRITO DE AYAVIRI, PROVINCIA DE MELGAR, DEPARTAMENTO DE PUNO

PROPUESTA: LIMPIEZA, DESCOLMATACIÓN Y PROTECCIÓN CON ROCA AL VOLTEO, EN LA MARGEN IZQUIERDA DEL RIO PACOBAMBA, EN EL SECTOR DE PACOBAMBA ALTO, DISTRITO DE AYAVIRI, PROVINCIA DE MELGAR, DEPARTAMENTO DE PUNO

I.- UBICACIÓN:

RIO	PACOBAMBA	SECTOR	PACOBAMBA ALTO	MD		MI	X
DPTO.	PUNO	PROVINCIA	MELGAR	DISTRITO	AYAVIRI		
AUTORIDAD ADMINISTRATIVA DEL AGUA	XIV TITICACA		ADMINISTRACIÓN LOCAL DE AGUA		RAMIS		

II.- UBICACIÓN GEOGRÁFICA EN COORDENADAS UTM - DATUM: WGS 84:

TRAMO I	ESTE INICIAL	329,650 m	NORTE INICIAL	8,337,354 m	ZONA	19 S
	ESTE FINAL	329,769 m	NORTE FINAL	8,338,073 m	ZONA	19 S

III.- EVALUACIÓN DE LA ZONA EXPUESTA A INUNDACIONES:

3.1.- GEOLOGÍA

El Tramo identificado, se establece en la margen izquierda e izquierda del del Rio Pacobamba, donde el tipo de suelo encontrado es limoso arenoso y gravoso, que presenta erosion fluvial, que afecta los suelos en la margen y tramo identificado.

Gravoso		Arenas		Limo	X	Arcillas	X
---------	--	--------	--	------	---	----------	---

Describir el tipo de suelo(Gravoso(Mayores a 2 mm, Arenoso(2 mm - 0.1 mm) y Arcilloso(menores de 0.1 mm) de las zonas de asentamientos , erosion fluvial (y si se han presentado reptacion en las zonas altas de las quebradas). Si se han presenta caída de rocas en laderas de cerros

Geodinamica Externa:

Lluvias:

En la zona de estudio la actividad pluvial, en condiciones normales afecta relativamente sin embargo; en eventos extraordinarios, la periodica intensidad pluvial causa daños debido al volumen de precipitaciones, la velocidad de escorrentia, superficie de drenaje y caudal generado en las microcuencas.

Erosion Pluvial:

Es un fenomeno que se presenta en mayor o menor grado de intesidad en las planicies a lo largo del Rio Pacobamba. Las principales causas de su ocurrencia son el incremento brusco de las escorrentias en cada temporada de lluvias, y las variaciones de su dinamica fluvial. Por lo que que la erosion tiende afectar a las riberas naturales y artificiales.

Inundaciones:

Respecto a las inundaciones se generan a causa de las fuertes intensidades pluviales, en los periodos de lluvias, sin embargo en el presente tramo no se encontraron registros de inundaciones a la fecha pero existe la amenaza de un posible desborde en proximos eventos extraordinarios, que mas generan erosion en la margen del Rio

3.2.- HIDROLOGÍA

Las inundaciones son eventos naturales, dado por la ocupación lenta o súbita del agua de quebradas y ríos en zonas y áreas que habitualmente están libres de protección o donde los niveles de las cotas de encauzamiento de los cuerpos de agua es sobrepasado por las aguas, producto de las intensas lluvias continuas en las cuencas o fuentes de agua (lagos, lagunas) las cuales al exceder su capacidad provocan el desborde, ocasionando afectación y daños a poblaciones, cultivos, infraestructuras, vías entre otros. El Rio Pacobambai no es ajena a estos fenómenos, a continuación se describe el estado situacional y las características que presenta la mencionado quebrada.

Los caudales que transitan en la , corresponden a un caudal extraordinario de 100.50 m3/s, habiendose presentado inundaciones, afectando las zonas aledañas a la margen izquierda, que se ha tomado en cuenta la fuente informativa estudio hidrologico de la cuenca Ramis.

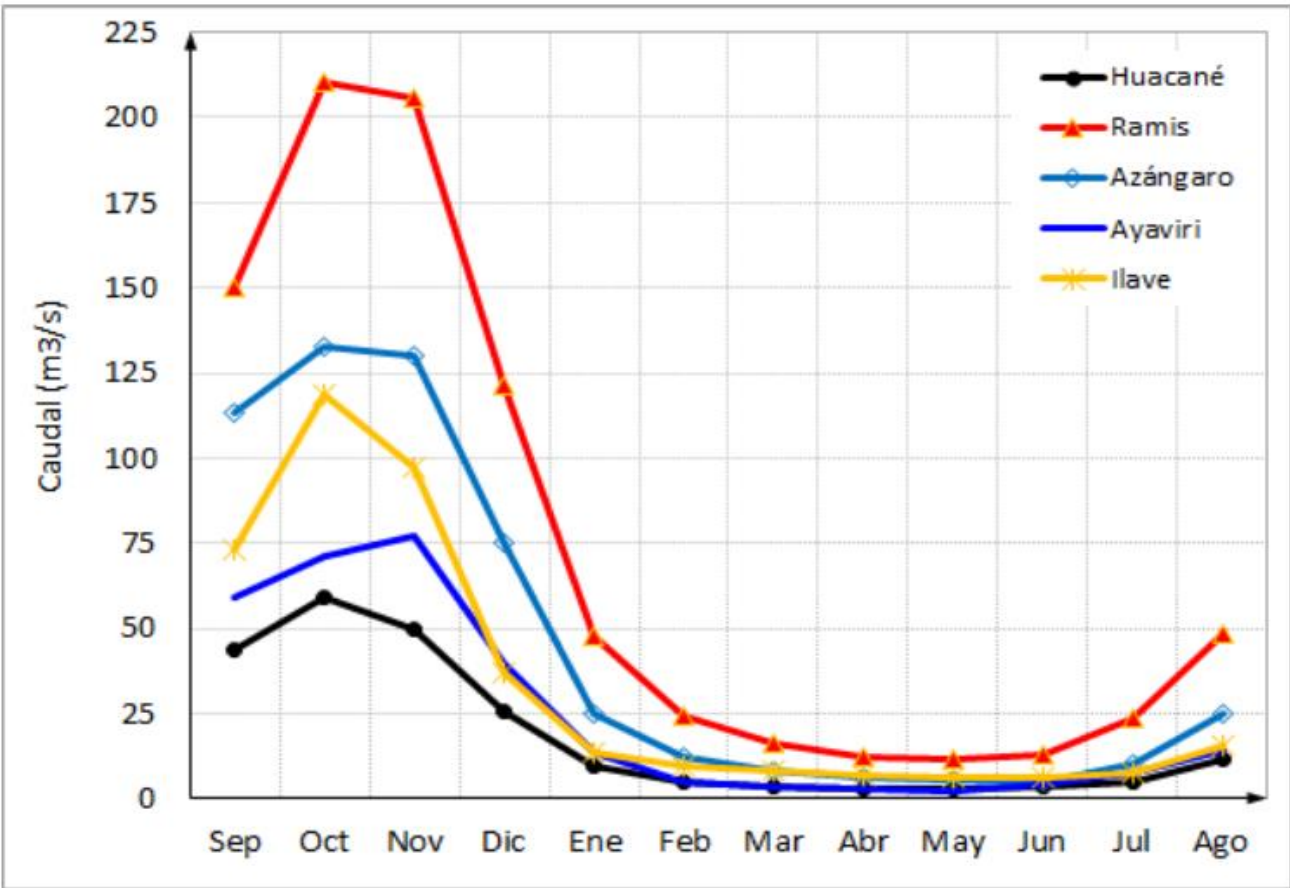

3.3.- AREAS PRODUCTIVAS:

Se ha identificado las siguientes áreas productivas e infraestructuras en situación de riesgo, cerca al tramo vulnerable del río.

Area Total (Has)	Cultivos	Area (Has)
90.00	Papa	20
	Quinua	15
	Habas	-
	Avena	20
	Forraie	25
	otros	10

Total Cabezas de Ganado	Clase	Nº
460	Vacunos	250
	Ovinos	150
	Camelidos	20
	Equinos	-
	Porcinos	30
	otros	10

Infraestructura afectada	Nombre	Cantidad	Longitud (m)
Bocatomas	-	-	-
puente	pacobamba	2	30
Deportiva			
Carreteras	Via vecinal	1	700
Redes Electricas	SECTOR		200
Servicios de agua y desague	sectores	1	100

3.4.- POBLACIÓN EXPUESTA:

La población expuesta en zona de intervención corresponde a:

Nº de Familias	Nº de Viviendas	Tipo	Nº de I.E.P/I.E.S.	Nombre	Postas Medicas	Nombre	Otros	Nombre
20	20	Material rustico		PACOBAMBA ALTO	-	-	1	pacobamba

IV.- EVALUACION ECONOMICA

De la evaluacion de daños e impactos probables se obtuvo la siguiente información:

Nº DE FAMILIAS AFECTADAS	SERVICIO ELECTRICO AFECTADO		SERVICIO DE AGUA Y DESAGUE AFECTADO		Nº INSTITUCIONES EDUCATIVAS AFECTADOS	CENTROS DE SALUD TOTAL AFECTADOS	CENTROS DE SALUD TOTAL AFECTADOS
	SI	NO	SI	NO			
20	X	-	X	-	-	-	-

CULTIVOS AFECTADOS		POBLACION GANADERA AFECTADA		RED ELECTRICA (s) AFECTADAS (KM)	INFRAESTRUCTURA HIDRAULICA AFECTADA						INFRAESTRUCTURA VIAL AFECTADA			
Cultivo	Area (ha)	Tipo de Ganado	Número de cabezas		BOCATOMAS (Und)	CANALES (Km)	DIQUES (Km)	DRENES (Km)	ACEQUIAS (Km)	OTROS	CARRETERAS (Km)	CAMINOS (Km)	PUENTES (Und)	OTROS
Papa	20	Vacunos	250	0.40	-	-	-	-	-	-	0.03	700	-	30
Quinua	15	Ovinos	150		-	-	-	-	-	-	-	-	-	-
Habas	-	Camelidos	20		-	-	-	-	-	-	-	-	-	-
Avena Forraier	20	Equinos			-	-	-	-	-	-	-	-	-	-
Alfalfa	25	Porcinos	30		-	-	-	-	-	-	-	-	-	-
otros	-	otros	10		-	-	-	-	-	-	-	-	-	-

V.- PROPUESTA TECNICA:

5.1.-Estructural

Con la finalidad de disminuir la vulnerabilidad existente en el tramo crítico, se propone implementar las siguientes actividades:

- Limpieza y descolmatación del cauce del Rio Pacobamba en una longitud de M.I. L= 730.00 m
- Conformación de diques con material propio, en la margen izquierda del Rio Pacobamba, en una longitud de M.I. L= 730.00 m
- Protección con roca al volteo, en el margen drecha del río en una longitud de M.I. L= 730.00m

5.2.- No Estructurales

Las Municipalidades conjuntamente con el apoyo del Centro de Operaciones de Emergencia Regional del gobierno regional y el Instituto de Defensa Civil - INDECI, deberán de sensibilizar sobre los sistemas de alerta temprana comunitaria, mapas de evacuación, zonas seguras y ayuda humanitaria, asimismo la Autoridad Nacional del Agua debe realizar capacitaciones sobre la importancia de la delimitacion de fajas marginales asociada a un ordenanza local o regional, talleres de sensibilizacion a la poblacion en temas de gestion de riesgos de desastres, para que las poblaciones afectadas se encuentren preparadas a los fenomenos negativos de la naturaleza.

VI.-ESQUEMA DE PROPUESTA TÉCNICA:

6.1.- VISTA DE PLANTA

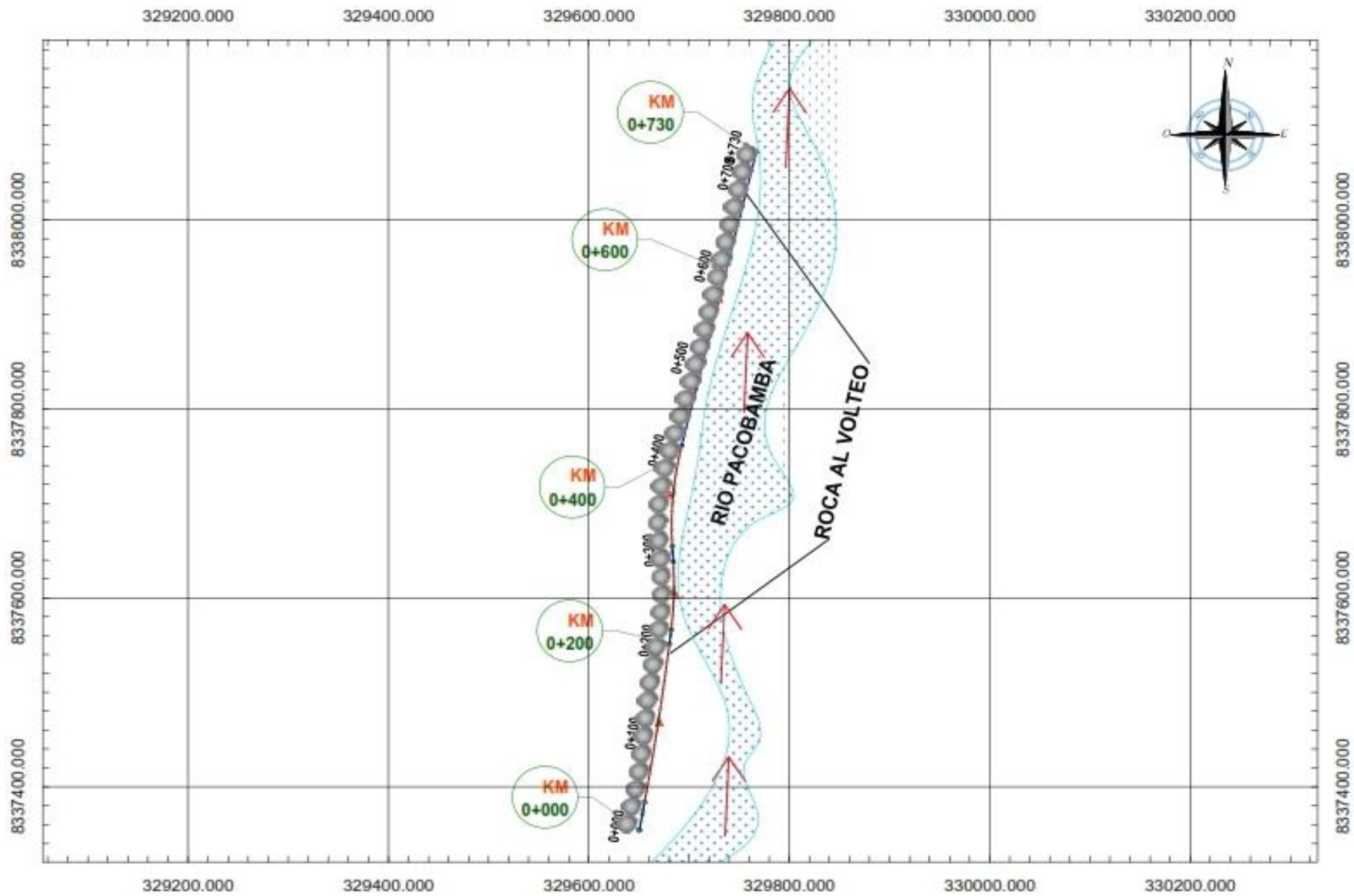

6.2.-VISTA DE PERFIL

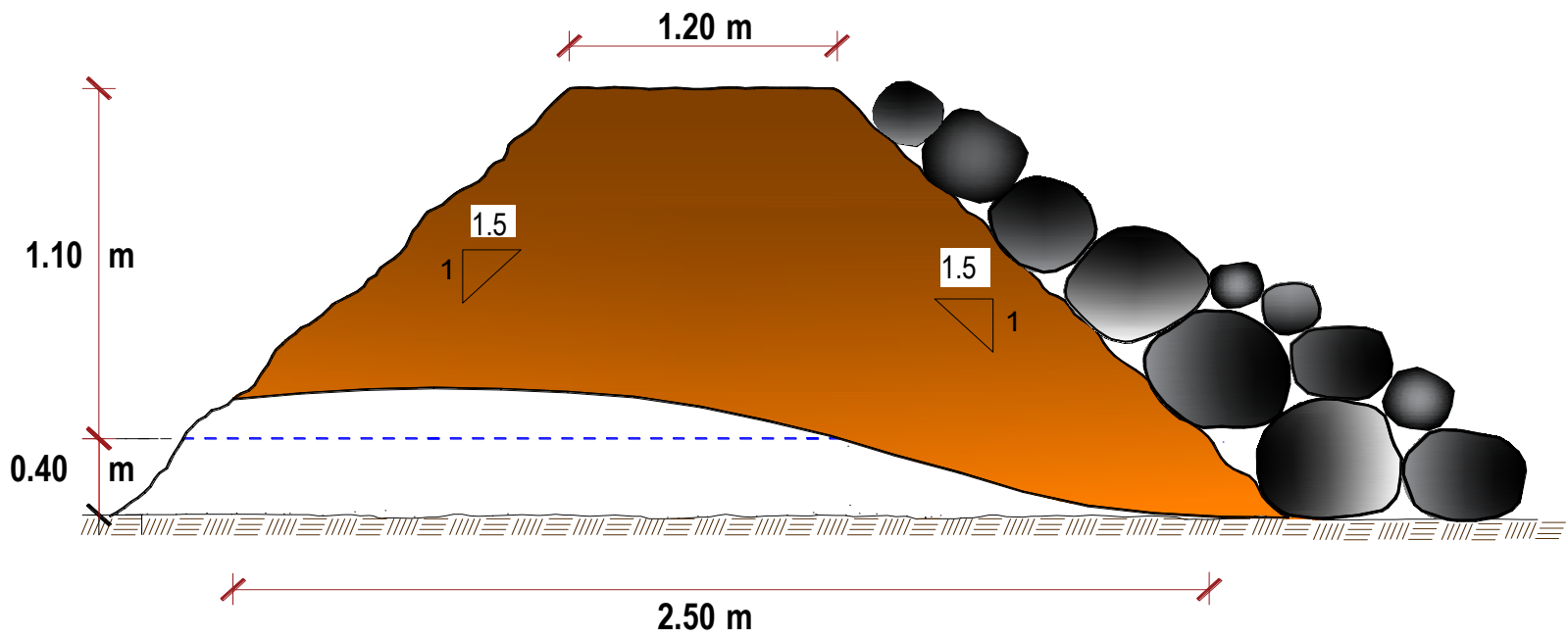

VII.- IMAGEN SATELITAL DE ZONA VULNERABLE(GOOGLE EARTH)

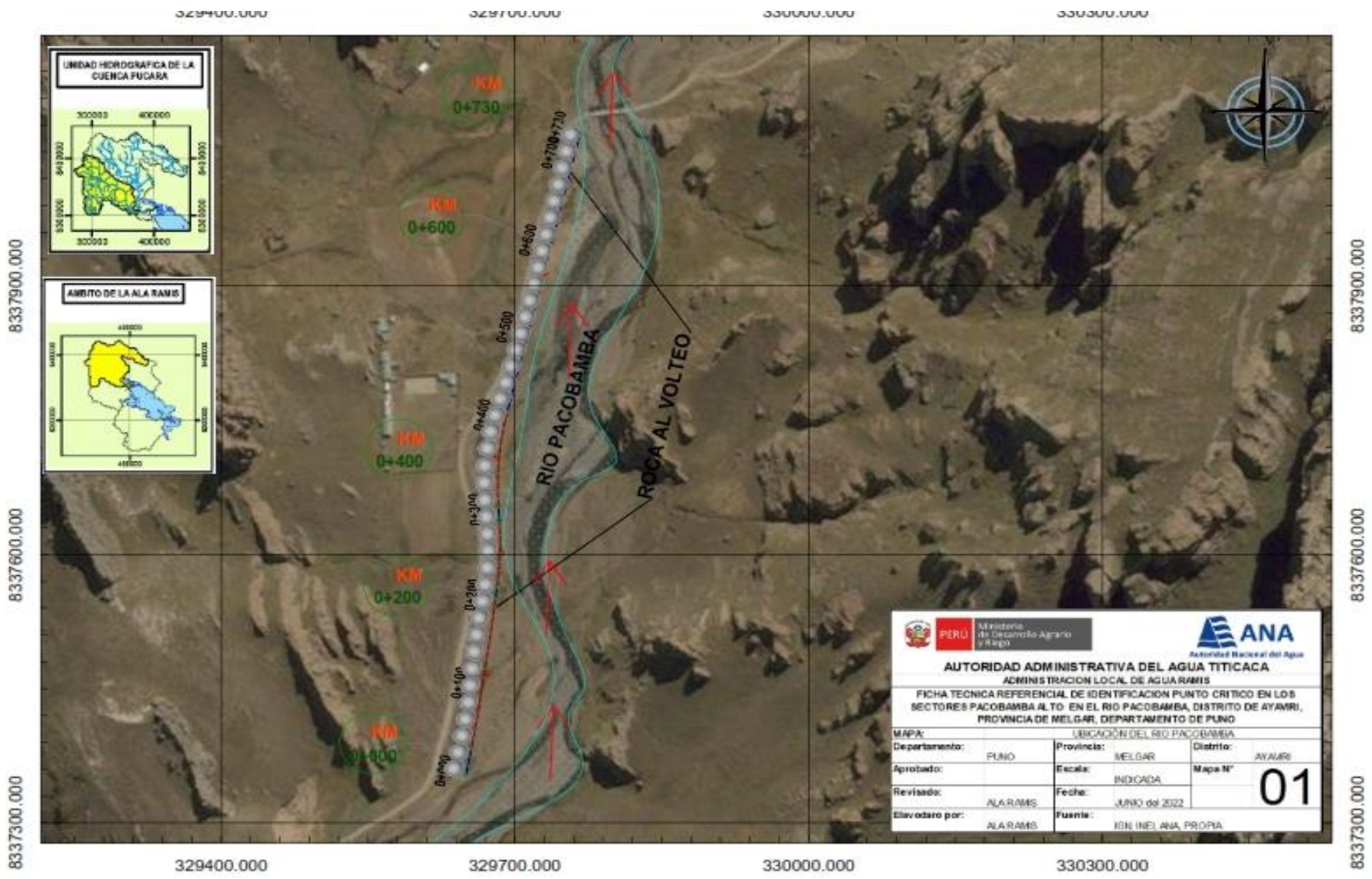

VIII.- PANEL FOTOGRÁFICO DE ZONA VULNERABLE



FIGURA 01: SOCAVACION DE MARGENES Y CON RIESGO A DAÑAR PARTE DE LA INSTITUCION EDUCATIVA



FIGURA N°02: EL CAUCE UN DESBORDE EMIMENTE EN CARRETERA

IX.- PRESUPUESTO ESTIMADO:

ITEM	DESCRIPCIÓN	UND.	METRADO	PRECIO S/.	PARCIAL S/.
01	LIMPIEZA, DESCOLMATACIÓN Y PROTECCIÓN C/ROCA AL VOLTEO, L = 730 m				
01.01	OBRAS PROVINCIALES				5,671.33
01.01.01	CARTEL INFORMATIVO DE LA ACTIVIDAD 3.60 x 4.80 m	und	1.00	1,277.29	1,277.29
01.01.02	CASETA DE GUARDIANIA Y/O ALMACEN	m2	15.00	292.94	4,394.04
01.02	OBRAS PRELIMINARES				21,858.27
01.02.01	MOVILIZACIÓN Y DESMOVILIZACIÓN DE MAQUINARIA	glb	1.00	3,714.98	3,714.98
01.02.02	MANTENIMIENTO Y/O HABILITACION DE VIAS DE ACCESO	km	0.50	5,498.45	2,749.22
01.02.03	RAMPA DE INGRESO Y SALIDA A LA ACTIVIDAD	m3	240.00	5.91	1,417.80
01.02.04	TRAZO, REPLANTEO Y CONTROL TOPOGRAFICO	mes	1.00	13,976.26	13,976.26
01.03	MOVIMIENTO DE TIERRAS				40,311.35
01.03.01	LIMPIEZA Y DESCOLMATACIÓN DEL CAUCE	m3	3,504.00	5.18	18,133.23
01.03.02	CONFORMACIÓN DE DIQUE SECO	m3	2,971.10	6.44	19,138.11
01.03.03	ELIMINACIÓN DE MATERIAL EXCEDENTE	m3	293.10	10.37	3,040.01
01.04	PROTECCIÓN CON ROCA AL VOLTEO				44,946.85
01.04.01	EXTRACCION DE ROCAS CON EXPLOSIVOS	m3	525.60	32.72	17,196.94
01.04.02	SELECCIÓN Y ACOPIO DE ROCAS	m3	525.60	10.57	5,554.61
01.04.03	CARGUÍO Y TRANSPORTE DE ROCAS	m3	525.60	37.70	19,814.76
01.04.04	ACOMODO DE ROCAS	m3	262.80	9.06	2,380.55
1.05	FLETE TERRESTRE				2,000.00
01.05.01	FLETE TERRESTRE	glb	1.00	2,000.00	2,000.00
COSTO DIRECTO					114,787.79
GASTOS GENERALES (10%CD)					11,478.78
UTILIDAD (10%CD)					11,478.78
SUB TOTAL					137,745.35
IGV (18%)					24,794.16
TOTAL					162,539.52
SUPERVISIÓN (5%CD)					5,739.39
SEGUIMIENTO Y MONITOREO (2%CD)					2,295.76
FICHA DEFINITIVA					10,000.00
PRESUPUESTO TOTAL					180,574.66



X.- CRONOGRAMA DE EJECUCIÓN

ITEM	ACTIVIDAD	UNIDAD	PLAZO DE EJECUCION (DÍAS)											
			MES 01				MES 02				MES 03			
			I	II	III	IV	I	II	III	IV	I	II	III	IV
1.00	LIMPIEZA, DESCOLMATACIÓN Y PROTECCIÓN C/ROCA AL VOLTEO, L = 730 m													
1.01	TRABAJOS PROVISIONALES													
01.01.01	CARTEL INFORMATIVO DE LA ACTIVIDAD 3.60 x 4.80 m	Und.												
01.01.02	CASETA DE GUARDIANIA Y/O ALMACEN	m2												
1.02	TRABAJOS PRELIMINARES													
01.02.01	MOVILIZACIÓN Y DESMOVILIZACIÓN MAQUINARIA PESADA	glb												
01.02.02	MANTENIMIENTO Y/O HABILITACIÓN DE VÍAS DE ACCESO	Km												
01.02.03	RAMPA DE INGRESO Y SALIDA A LA ACTIVIDAD	m3												
01.02.04	TRAZO, REPLANTEO Y CONTROL TOPOGRÁFICO	Mes												
1.03	MOVIMIENTO DE TIERRAS													
01.03.01	LIMPIEZA Y DESCOLMATACIÓN DEL CAUCE	m3												
01.03.02	CONFORMACIÓN DE DIQUE SECO	m3												
01.03.03	ELIMINACIÓN DE MATERIAL EXCEDENTE	m3												
1.04	PROTECCIÓN CON ENROCADO													
01.04.01	EXTRACCIÓN DE ROCAS	m3												
01.04.02	SELECCIÓN Y ACOPIO DE ROCAS	m3												
01.04.03	CARGUÍO Y TRANSPORTE DE ROCAS	m3												
01.04.04	ACOMODO DE ROCAS	m3												
1.05	FLETE TERRESTRE													
01.05.01	FLETE TERRESTRE	glb												

XI.- PARTICIPACIÓN EN EL REGISTRO DE LA FICHA TÉCNICA

11.1.- FIRMA DE REPRESENTANTES DE INSTITUCIONES PARTICIPANTES:

PROFESIONAL DESIGNADO POR LA ALA
Nombre, firma y sello

ADMINISTRADOR DE LA ADMINISTRACIÓN LOCAL
DEL AGUA
Nombre, firma y sello

PROFESIONAL DESIGNADO POR LA AAA
Nombre, firma y sello

DIRECTOR DE LA AUTORIDAD ADMINISTRATIVA
DEL AGUA
Nombre, firma y sello

Fecha de elaboración de la ficha: 17/05/2021

NOTA : * LA PRESENTE FICHA TECNICA ES REFERENCIAL, RESPECTO AL PRESUPUESTO, METRADOS, COSTOS UNITARIOS E INSUMOS; DEBIENDO SER LA FICHA TECNICA DEFINITIVA LA QUE ESTABLEZCA EL PRESUPUESTO DE LA ACTIVIDAD U OBRA.
* LA PROPUESTA TECNICA ES REFERENCIAL Y PUEDE VARIAR DE ACUERDO AL ESTUDIO DE LA FICHA TECNICA DEFINITIVA

PRESUPUESTO

Presupuesto: LIMPIEZA, DESCOLMATACIÓN Y PROTECCIÓN C/ROCA AL VOLTEO
Cliente: AUTORIDAD NACIONAL DEL AGUA
Lugar: PUNO-MELGAR-AYAVIRI

ITEM	DESCRIPCIÓN	UND.	METRADO	PRECIO S/.	PARCIAL S/.
01	LIMPIEZA, DESCOLMATACIÓN Y PROTECCIÓN C/ROCA AL VOLTEO, L = 730 m				
01.01	OBRAS PROVINCIALES				5,671.33
01.01.01	CARTEL INFORMATIVO DE LA ACTIVIDAD 3.60 x 4.80 m	und	1.00	1,277.29	1,277.29
01.01.02	CASETA DE GUARDIANA Y/O ALMACEN	m2	15.00	292.94	4,394.04
01.02	OBRAS PRELIMINARES				21,858.27
01.02.01	MOVILIZACIÓN Y DESMOVILIZACIÓN DE MAQUINARIA	glb	1.00	3,714.98	3,714.98
01.02.02	MANTENIMIENTO Y/O HABILITACION DE VIAS DE ACCESO	km	0.50	5,498.45	2,749.22
01.02.03	RAMPA DE INGRESO Y SALIDA A LA ACTIVIDAD	m3	240.00	5.91	1,417.80
01.02.04	TRAZO, REPLANTEO Y CONTROL TOPOGRAFICO	mes	1.00	13,976.26	13,976.26
01.03	MOVIMIENTO DE TIERRAS				40,311.35
01.03.01	LIMPIEZA Y DESCOLMATACIÓN DEL CAUCE	m3	3,504.00	5.18	18,133.23
01.03.02	CONFORMACIÓN DE DIQUE SECO	m3	2,971.10	6.44	19,138.11
01.03.03	ELIMINACIÓN DE MATERIAL EXCEDENTE	m3	293.10	10.37	3,040.01
01.04	PROTECCIÓN CON ROCA AL VOLTEO				44,946.85
01.04.01	EXTRACCION DE ROCAS CON EXPLOSIVOS	m3	525.60	32.72	17,196.94
01.04.02	SELECCIÓN Y ACOPIO DE ROCAS	m3	525.60	10.57	5,554.61
01.04.03	CARGUÍO Y TRANSPORTE DE ROCAS	m3	525.60	37.70	19,814.76
01.04.04	ACOMODO DE ROCAS	m3	262.80	9.06	2,380.55
1.05	FLETE TERRESTRE				2,000.00
01.05.01	FLETE TERRESTRE	glb	1.00	2,000.00	2,000.00
COSTO DIRECTO					114,787.79
GASTOS GENERALES (10%CD)					11,478.78
UTILIDAD (10%CD)					11,478.78
SUB TOTAL					137,745.35
IGV (18%)					24,794.16
TOTAL					162,539.52
SUPERVISIÓN (5%CD)					5,739.39
SEGUIMIENTO Y MONITOREO (2%CD)					2,295.76
FICHA DEFINITIVA					10,000.00
PRESUPUESTO TOTAL					180,574.66

PLANILLA GENERAL DE METRADOS

Proyecto: : LIMPIEZA, DESCOLMATACIÓN Y PROTECCIÓN C/ROCA AL VOLTEO
Ubicación: : sector: PACOBAMBA ALTO Distrito: AYAVIRI Provincia: MELGAR Región: PUNO
Fecha : 03/10/2022

Item	Descripción	Unid.	Nro veces	Dimensiones			Parcial	Total
				Largo	Ancho	Altura		
1.00	LIMPIEZA, DESCOLMATACIÓN Y PROTECCIÓN C/ROCA AL VOLTEO, L = 730 m							
1.01	TRABAJOS PROVISIONALES							
01.01.01	CARTEL INFORMATIVO DE LA ACTIVIDAD 3.60 x 4.80 m	Und.	1.00				1.00	1.00
01.01.02	CASETA DE GUARDIANIA Y/O ALMACEN	m2	1.00	5.00	3.00		15.00	15.00
1.02	TRABAJOS PRELIMINARES							
01.02.01	MOVILIZACIÓN Y DESMOVILIZACIÓN MAQUINARIA PESADA	glb	1.00				1.00	1.00
01.02.02	MANTENIMIENTO Y/O HABILITACION DE VIAS DE ACCESO	Km	1.00	0.50			0.50	0.50
01.02.03	RAMPA DE INGRESO Y SALIDA A LA ACTIVIDAD	m3		15.00	4.00	4.00	240.00	240.00
01.02.04	TRAZO, REPLANTEO Y CONTROL TOPOGRAFICO	Mes	1.00				1.00	1.00
1.03	MOVIMIENTO DE TIERRAS							
01.03.01	LIMPIEZA Y DESCOLMATACIÓN DEL CAUCE	m3	1.00	730.0	12.00	0.40	3,504.00	3,504.00
01.03.02	CONFORMACIÓN DE DIQUE SECO	m3	2.00	730.0	1.85	1.10	2,971.10	2,971.10
01.03.03	ELIMINACIÓN DE MATERIAL EXCEDENTE	m3	1.00	esp =	10%		293.10	293.10
1.04	PROTECCIÓN CON ENROCADO							
01.04.01	EXTRACCIÓN DE ROCAS	m3						525.60
	Extracción de rocas para talud		1.00	730.0	0.60	1.50	525.60	
01.04.02	SELECCIÓN Y ACOPIO DE ROCAS	m3						525.60
	Selección y acopio de rocas para talud		1.00	730.0	0.60	1.50	525.60	
01.04.03	CARGUÍO Y TRANSPORTE DE ROCAS	m3						525.60
	Carguío y transporte de rocas para talud		1.00	730.0	0.60	1.50	525.60	
01.04.04	ACOMODO DE ROCAS	m3						262.80
	Acomodo de rocas en talud		1.00	% piedra acomoda.	50%		525.60	
1.05	FLETE TERRESTRE	glb						1.00
01.05.01	FLETE TERRESTRE		1.00				1.00	

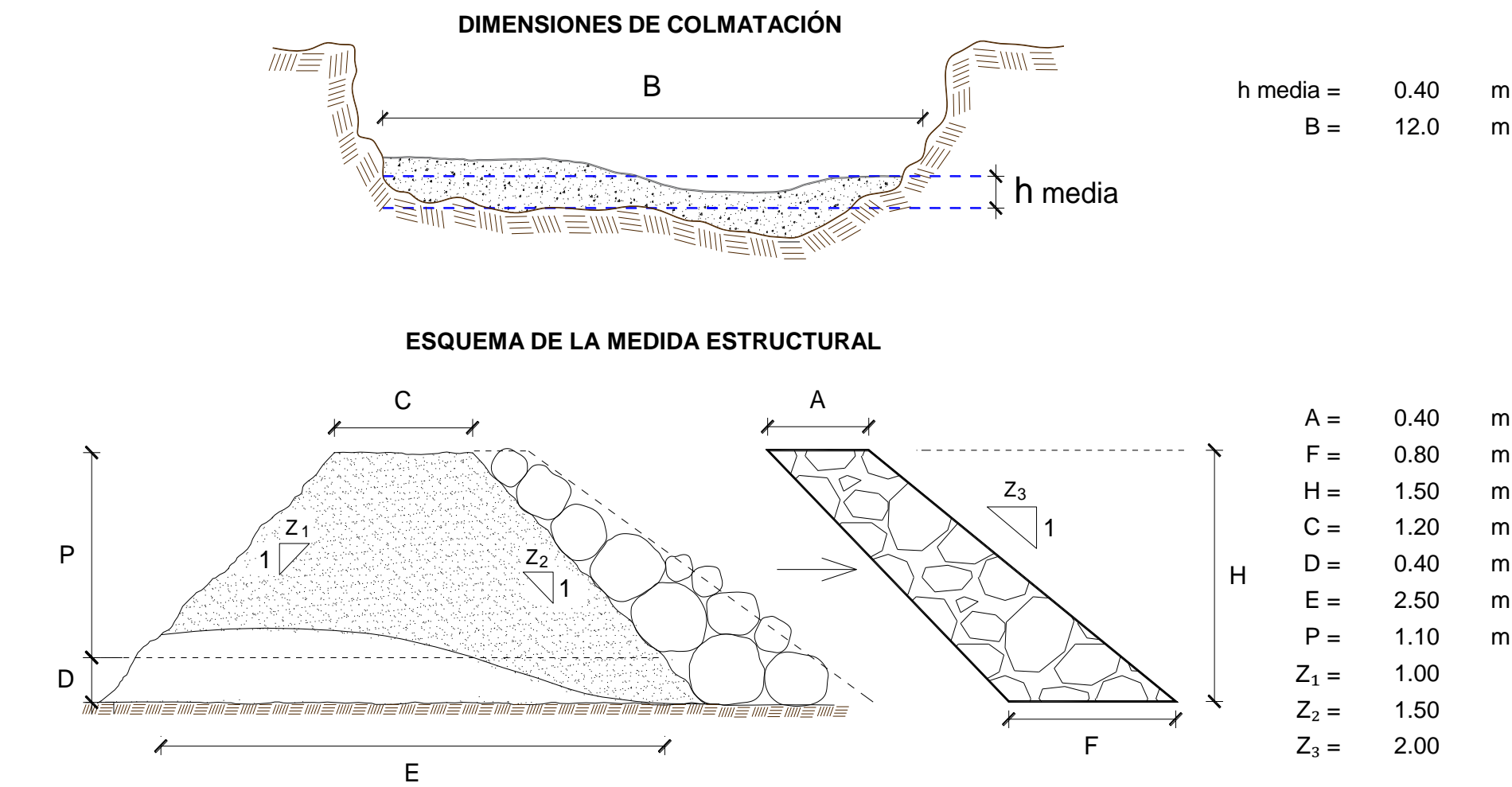

NOTA: LOS METRADOS SON REFERENCIALES, DEBIENDO SER LA FICHA TECNICA DEFINITIVA LA QUE ESTABLEZCA LOS VALORES FINALES, DE ACUERDO AL PLANTEAMIENTO ESTRUCTURAL

ANALISIS DE COSTOS UNITARIOS

Presupuesto: LIMPIEZA, DESCOLMATACIÓN Y PROTECCIÓN C/ROCA AL VOLTEO

SubPresupuesto: LIMPIEZA, DESCOLMATACIÓN Y PROTECCIÓN C/ROCA AL VOLTEO

Fecha presupuesto 03/10/2022

Partida	01.01.01	CARTEL INFORMATIVO DE LA ACTIVIDAD 3.60 x 4.80 m				
---------	-----------------	---	--	--	--	--

Rendimiento	Und./DIA	MO. 1.00	EQ. 1.00	Costo unitario directo por : Und.	1,277.29
-------------	-----------------	----------	----------	-----------------------------------	-----------------

Codigo	Descripción Recurso	Unidad	Cuadrilla	Cantidad	Precio S/.	Parcial S/.
	Mano de Obra					
	OPERARIO	hh	1.00	8.00	23.38	187.04
	OFICIAL	hh	1.00	8.00	18.48	147.84
	PEON	hh	1.00	8.00	16.71	133.68
						468.56
	Materiales					
	CEMENTO PORTLAND TIPO I (42.5 kg)	bls		1.05	19.32	20.29
	HORMIGON (PUESTO EN ACTIVIDAD)	m3		0.48	46.02	22.09
	CLAVOS PARA MADERA CON CABEZA DE 2"-3"	kg		0.50	4.47	2.24
	BANNER SEGÚN DISEÑO	und		1.00	459.00	459.00
	MADERA TORNILLO	p2		46.20	6.30	291.06
						794.67
	Equipos					
	HERRAMIENTAS MANUALES	%M.O		3.00	468.56	14.06
						14.06

Partida	01.01.02	CASETA DE GUARDIANIA Y/O ALMACEN				
---------	-----------------	---	--	--	--	--

Rendimiento	m2/DIA	MO. 20.00	EQ. 20.00	Costo unitario directo por : m2.	292.94
-------------	---------------	-----------	-----------	----------------------------------	---------------

Codigo	Descripción Recurso	Unidad	Cuadrilla	Cantidad	Precio S/.	Parcial S/.
	Mano de Obra					
	OPERARIO	hh	1.00	0.40	23.38	9.35
	OFICIAL	hh	1.00	0.40	18.48	7.39
	PEON	hh	1.00	0.40	16.71	6.68
						23.43
	Materiales					
	CEMENTO PORTLAND TIPO I (42.5 kg)	bls		1.05	19.32	20.29
	HORMIGON (PUESTO EN ACTIVIDAD)	m3		0.48	46.02	22.09
	CLAVOS PARA MADERA CON CABEZA DE 2"-3"	kg		0.25	4.47	1.12
	TRIPLAY LUPULA DE e=6 mm	m2		9.60	12.22	117.31
	CALAMINA GALVANIZADA e=0.20 mm	m2		1.80	7.50	13.50
	MADERA TORNILLO	p2		15.00	6.30	94.50
						268.81
	Equipos					
	HERRAMIENTAS MANUALES	%M.O		3.00	23.43	0.70
						0.70

Partida	01.02.01	MOVILIZACION Y DESMOVILIZACION DE MAQUINARIA				
---------	-----------------	---	--	--	--	--

Rendimiento	glb/DIA	MO. 1.000	EQ. 1.000	Costo unitario directo por : glb	3,714.98
-------------	----------------	-----------	-----------	----------------------------------	-----------------

Codigo	Descripción Recurso	Unidad	Cuadrilla	Cantidad	Precio S/.	Parcial S/.
	Mano de Obra					
	OFICIAL (CONTROLADOR)	hh	0.10	0.80	18.48	14.78
	PEON	hh	2.00	16.00	16.71	267.36
						282.14
	Equipos					
	HERRAMIENTAS MANUALES	%M.O		3.00	282.14	8.46
	CAMION PLATAFORMA 4 X 2 122 HP 8 ton	hm		3.00	147.97	443.91
	CAMION SEMITRAYLER 6 X 4 330 HP 35 ton	hm		5.00	297.06	1,485.30
	CAMION VOLQUETE 6 X 4 330 HP 15 m3	hm		4.00	313.26	1,253.04
	CAMIONETA 4X4 PICK-UP	hm		2.00	121.06	242.12
						3,432.83

Partida	01.02.02		MANTENIMIENTO Y/O HABILITACION DE VIAS DE ACCESO			
Rendimiento	km/DIA	MO. 0.80	EQ. 0.80	Costo unitario directo por :	km	5,498.45
Codigo	Descripción Recurso	Unidad	Cuadrilla	Cantidad	Precio S/.	Parcial S/.
	Mano de Obra					
	OFICIAL (CONTROLADOR)	hh	0.10	1.00	18.48	18.48
	PEON	hh	1.00	10.00	16.71	167.10
						185.58
	Equipos					
	HERRAMIENTAS MANUALES	%M.O		3.00	185.58	5.57
	TRACTOR DE ORUGAS DE 300-330 HP	hm	1.00	10.00	530.73	5,307.30
						5,312.87
Partida	01.02.03		RAMPA DE INGRESO Y SALIDA A LA ACTIVIDAD			
Rendimiento	m3/DIA	MO. 1,000.0	EQ. 1000.00	Costo unitario directo por :	m3	5.91
Codigo	Descripción Recurso	Unidad	Cuadrilla	Cantidad	Precio S/.	Parcial S/.
	Mano de Obra					
	OFICIAL (CONTROLADOR)	hh	0.10	0.00	18.48	0.01
	PEON	hh	1.00	0.01	16.71	0.13
						0.15
	Equipos					
	HERRAMIENTAS MANUALES	%M.O		3.00	0.148464	0.00
	TRACTOR DE ORUGAS DE 300-330 HP	hm	1.00	0.008	530.73	4.25
	EXCAVADORA SOBRE ORUGAS 170-250 HP	hm	0.50	0.004	377.19	1.51
						5.76
Partida	01.02.04		TRAZO, REPLANTEO Y CONTROL TOPOGRAFICO			
Rendimiento	Mes/DIA	MO. 0.08	EQ. 0.08	Costo unitario directo por :	mes	13,976.26
Codigo	Descripción Recurso	Unidad	Cuadrilla	Cantidad	Precio S/.	Parcial S/.
	Mano de Obra					
	TOPOGRAFO	hh	1.000	100.00	23.38	2,338.00
	OFICIAL	hh	3.000	300.00	18.48	5,544.00
	PEON	hh	2.000	200.00	16.71	3,342.00
						11,224.00
	Materiales					
	YESO BOLSA DE 28 Kg	bls		3.00	16.00	48.00
	CORDEL	roll		10.00	5.00	50.00
	ACERO DE REFUERZO FY=4200 KG/CM2	kg		18.00	3.78	68.04
	ESTACA DE MADERA	und.		20.00	2.50	50.00
	PINTURA ESMALTE SINTETICO	gal		0.25	44.01	11.00
						227.04
	Equipos					
	HERRAMIENTAS MANUALES	%M.O		3.00	11224.00	336.72
	NIVEL DE INGENIEROS	hm	0.500	50.00	10.19	509.50
	ESTACION TOTAL	hm	1.000	100.00	16.79	1,679.00
						2,525.22

Partida	01.03.02		LIMPIEZA Y DESCOLMATACION DE CAUCE			
Rendimiento	m3/DIA	MO. 850.00	EQ. 850.00	Costo unitario directo por :	m3	5.18
Codigo	Descripción Recurso	Unidad	Cuadrilla	Cantidad	Precio S/.	Parcial S/.
	Mano de Obra					
	OFICIAL (CONTROLADOR)	hh	0.10	0.00	18.48	0.02
	PEON	hh	1.00	0.01	16.71	0.16
						0.17
	Equipos					
	HERRAMIENTAS MANUALES	%M.O		3.00	0.17	0.01
	TRACTOR DE ORUGAS DE 300-330 HP	hm	1.00	0.01	530.73	5.00
						5.00
Partida	01.03.03		CONFORMACION DE DIQUE SECO C/MAQUINARIA			
Rendimiento	m3/DIA	MO. 800.00	EQ. 800.00	Costo unitario directo por :	m3	6.44
Codigo	Descripción Recurso	Unidad	Cuadrilla	Cantidad	Precio S/.	Parcial S/.
	Mano de Obra					
	OFICIAL (CONTROLADOR)	hh	0.10	0.001	18.48	0.02
	PEON	hh	1.00	0.010	16.71	0.17
						0.19
	Equipos					
	HERRAMIENTAS MANUALES	%M.O		3.000	0.19	0.01
	EXCAVADORA SOBRE ORUGAS 170-250 HP	hm	0.25	0.003	377.19	0.94
	TRACTOR DE ORUGAS DE 300-330 HP	hm	1.00	0.010	530.73	5.31
						6.26
Partida	01.03.06		ELIMINACION DE MATERIAL EXCEDENTE			
Rendimiento	m3/DIA	MO. 1200.00	EQ. 1200.00	Costo unitario directo por :	m3	10.37
Codigo	Descripción Recurso	Unidad	Cuadrilla	Cantidad	Precio S/.	Parcial S/.
	Mano de Obra					
	OFICIAL (CONTROLADOR)	hh	0.100	0.0007	18.48	0.01
	PEON	hh	1.000	0.0067	16.71	0.11
						0.12
	Equipos					
	HERRAMIENTAS MANUALES	%M.O		3.0000	0.12	0.00
	CAMION VOLQUETE 15 m3	hm	4.000	0.0267	313.26	8.35
	CARGADOR SOBRE LLANTAS 200-250 HP 4.6 yd3	hm	1.000	0.0067	283.66	1.89
						10.25
Partida	01.04.03		EXTRACCION DE ROCAS CON EXPLOSIVOS P/ENROCADOS			
Rendimiento	m3/DIA	MO. 250.00	EQ. 250.00	Costo unitario directo por :	m3	32.72
Codigo	Descripción Recurso	Unidad	Cuadrilla	Cantidad	Precio S/.	Parcial S/.
	Mano de Obra					
	OPERADOR DE EXPLOSIVOS (AUTORIZA. X SUCAMEC)	hh	1.00	0.032	24.30	0.78
	OPERADOR DE EQUIPO LIVIANO (PERFORISTA)	hh	2.00	0.064	24.30	1.56
	AYUDANTE DE PERFORISTA	hh	2.00	0.064	18.48	1.18
	OFICIAL (CONTROLADOR)	hh	0.10	0.003	18.48	0.06
						3.57
	Materiales					
	MECHA DE SEGURIDAD IMPERMEABLE BLANCA	m		1.000	2.20	2.20
	FULMINANTE	und.		1.000	1.69	1.69
	DINAMITA AL 65%	kg		0.250	7.62	1.91
	BARRENO 5' X 7/8"	und.		0.017	251.06	4.27
						10.06
	Equipos					
	HERRAMIENTAS MANUALES	%M.O		3.000	3.57	0.11
	COMPRESORA NEUMATICA 196 HP 600-690 PCM	hm	1.00	0.032	203.12	6.50
	MARTILLO NEUMATICO DE 29 kg	hm	2.00	0.064	6.31	0.40
	EXCAVADORA SOBRE ORUGA 170-250 HP	hm	1.00	0.032	377.19	12.07
						19.08

Partida	01.04.04		SELECCIÓN Y ACOPIO DE ROCA EXTRAIDA CON EXPLOSIVOS			
Rendimiento	m3/DIA	MO. 300.00	EQ. 300.00	Costo unitario directo por :	m3	10.57
Codigo	Descripción Recurso	Unidad	Cuadrilla	Cantidad	Precio S/.	Parcial S/.
	Mano de Obra					
	OFICIAL (CONTROLADOR)	hh	0.10	0.003	18.48	0.05
	PEON	hh	1.00	0.027	16.71	0.45
						0.49
	Equipos					
	HERRAMIENTAS MANUALES	%M.O		3.000	0.49	0.01
	EXCAVADORA SOBRE ORUGA 170-250 HP	hm	1.00	0.027	377.19	10.06
						10.07
Partida	01.04.05		CARGUIO Y TRANSPORTE DE ROCA			
Rendimiento	m3/DIA	MO. 350.00	EQ. 350.00	Costo unitario directo por :	m3	37.70
Codigo	Descripción Recurso	Unidad	Cuadrilla	Cantidad	Precio S/.	Parcial S/.
	Mano de Obra					
	OFICIAL (CONTROLADOR)	hh	0.10	0.002	18.48	0.04
	PEON	hh	1.00	0.023	16.71	0.38
						0.42
	Equipos					
	HERRAMIENTAS MANUALES	%M.O		3.000	0.42	0.01
	CAMION VOLQUETE 6 X 4 330 HP 15 m3	hm	4.00	0.091	313.26	28.64
	EXCAVADORA SOBRE ORUGA 170-250 HP	hm	1.00	0.023	377.19	8.62
						37.28
Partida	01.04.06		ACOMODO DE ROCAS EN TALUD			
Rendimiento	m3/DIA	MO. 350.00	EQ. 350.00	Costo unitario directo por :	m3	9.06
Codigo	Descripción Recurso	Unidad	Cuadrilla	Cantidad	Precio S/.	Parcial S/.
	Mano de Obra					
	PEON	hh	1.00	0.023	16.71	0.38
	OFICIAL (CONTROLADOR)	hh	0.10	0.002	18.48	0.04
						0.42
	Materiales					
	Equipos					
	HERRAMIENTAS MANUALES	%M.O		3.000	0.42	0.01
	EXCAVADORA SOBRE ORUGA 170-250 HP 1.1-2.75 yd3	hm	1.00	0.023	377.19	8.62
						8.63
Partida	01.05.01		FLETE TERRESTRE			
Rendimiento	glb/DIA	MO. 1.00	EQ. 1.00	Costo unitario directo por :	Glb	2,000.00
Codigo	Descripción Recurso	Unidad	Cuadrilla	Cantidad	Precio S/.	Parcial S/.
	FLETE TERRESTRE	Glb		1.000	2,000.00	2,000.00
						2,000.00

NOTA: LOS ANALISIS DE COSTOS UNITARIOS SON REFERENCIALES, DEBIENDO SER LA FICHA TECNICA DEFINITIVA LA QUE DETERMINE LOS COSTOS UNITARIOS FINALES

PRECIOS Y CANTIDADES DE RECURSOS REFERENCIALES REQUERIDOS EN LA PROPUESTA TECNICA

ACTIVIDAD: LIMPIEZA, DESCOLMATACIÓN Y CONSTRUCCIÓN DE DIQUE CON ENROCADO

FECHA: OCT -2022

RECURSO	UNIDAD	CANTIDAD	PRECIO (S/)	PARCIAL (S/)
MANO DE OBRA				16,127.58
OPERARIO	hh	14.00	23.38	327.32
OFICIAL	hh	314.00	18.48	5,802.72
PEON	hh	333.60	16.71	5,574.46
OFICIAL (CONTROLADOR)	hh	12.84	18.48	237.32
TOPOGRAFO	hh	100.00	23.38	2,338.00
OPERADOR DE EQUIPO LIVIANO (PERFORISTA)	hh	33.64	24.30	817.41
OPERADOR DE EXPLOSIVOS (AUTORIZA. X SUCAMEC)	hh	16.82	24.30	408.71
AYUDANTE DE PERFORISTA	hh	33.64	18.48	621.64
MATERIALES				11,747.56
CEMENTO PORTLAND TIPO I (42.5 kg)	bls	15.75	19.32	304.29
HORMIGON (PUESTO EN ACTIVIDAD)	m3	7.20	46.02	331.34
CLAVOS PARA MADERA CON CABEZA DE 2"-3"	Kg	3.75	4.47	16.76
BANNER SEGÚN DISEÑO	Und.	1.00	459.00	459.00
MADERA TORNILLO	p2	225.00	6.30	1,417.50
TRIPLAY LUPUNA DE e=6 mm	m2	0.00	12.22	0.00
CALAMINA GALVANIZADA e=0.20 mm	m2	27.00	7.50	202.50
YESO BOLSA DE 28 Kg	bls	3.00	16.00	48.00
CORDEL	rl	10.00	5.00	50.00
ACERO DE REFUERZO FY=4200 KG/CM2	Kg	18.00	3.78	68.04
ESTACA DE MADERA	Und.	20.00	2.50	50.00
PINTURA ESMALTE SINTETICO	Gln	0.25	44.01	11.00
MECHA DE SEGURIDAD IMPERMEABLE BLANCA	m	525.60	2.20	1,156.32
FULMINANTE	Und.	525.60	1.69	888.26
DINAMITA AL 65%	Kg	131.40	7.62	1,001.27
BARRENO 5' X 7/8"	Und.	8.94	251.06	2,243.27
FLETE TERRESTRE	glb	1.00	3500.00	3,500.00
EQUIPOS				86,912.65
HERRAMIENTAS MANUALES	%mo			1,079.18
CAMION PLATAFORMA 4 X 2 122 HP 8 ton	hm	3.00	147.97	443.91
CAMION SEMITRAYLER 6 X 4 330 HP 35 ton	hm	5.00	297.06	1,485.30
CAMION VOLQUETE 6 X 4 330 HP 15 m3	hm	52.05	313.26	16,306.70
CAMIONETA 4X4 PICK-UP	hm	2.00	121.06	242.12
TRACTOR DE ORUGAS DE 300-330 HP	hm	69.61	530.73	36,944.02
EXCAVADORA SOBRE ORUGAS 170-250 HP	hm	8.39	377.19	3,163.78
NIVEL DE INGENIEROS	he	50.00	10.19	509.50
ESTACION TOTAL	he	100.00	16.79	1,679.00
EXCAVADORA SOBRE ORUGA 170-250 HP	hm	42.85	377.19	16,162.18
CARGADOR SOBRE LLANTAS 200-250 HP 4.6 yd3	hm	1.95	283.66	554.26
COMPRESORA NEUMATICA 196 HP 600-690 PCM	hm	16.82	203.12	3,416.32
CAMION VOLQUETE 15 m3	hm	7.82	313.26	2,448.40
EXCAVADORA SOBRE ORUGA 170-250 HP 1.1-2.75 yd3	hm	6.01	377.19	2,265.73
MARTILLO NEUMATICO DE 29 kg	hm	33.64	6.31	212.26

TOTAL (S/)	114,787.79
-------------------	-------------------

NOTA: LOS INSUMOS SON REFERENCIALES, DEBIENDO SER LA FICHA TECNICA DEFINITIVA LA QUE ESTABLEZCA LOS PRECIOS REALES

MAQUINARIA QUE SE EMPLEARÁ EN LA ACTIVIDAD

TIEMPO A LA ACTIVIDAD = 0.50 Hr

TIEMPO A LA CANTERA = 1.50 Hr

TIPO DE MÁQUINA	CANT. (UND)	TIEMPO HORAS (IDA Y VUELTA)
VEHÍCULOS TRANSPORTABLES		
CAMION SEMITRAYLER 6 X 4 330 HP 35 ton		5.0
TRACTOR DE ORUGAS DE 310 HP	1	1.0
EXCAVADORA SOBRE ORUGAS 325 HP 2.0-3.8 yd3 (ACTIVIDAD)	1	1.0
EXCAVADORA SOBRE ORUGAS (CANTERA)	1	3.0
CAMION PLATAFORMA 4 X 2 122 HP 8 ton		3.0
MARTILLO NEUMATICO DE 29 kg	2	
COMPRESORA NEUMATICA 335 - 375 PCM - 93 HP	1	
VEHÍCULOS AUTO TRANSPORTABLES		
CAMION VOLQUETE DE 6X4 15 m3	4	4.0
CAMIONETA 4X4 PICK-UP	2	2.0